FSBW

(原型號：FSB)

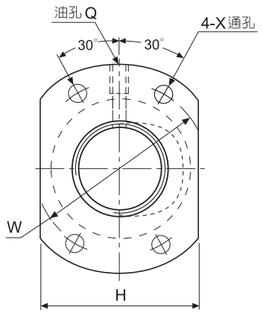

序號	螺桿外徑 d	導程 l	鋼珠直徑	循環卷數 卷x列	基本額定負荷 (Kgf) 動負荷 (1x10⁶REV.) C_a	基本額定負荷 (Kgf) 靜負荷 C_0	螺帽尺寸 法 外徑 D	螺帽尺寸 法 長度 L	螺帽尺寸 法 A
1	14	4	2.381	3.5x1	500	1100	31	40	50
2	14	5	3.175	2.5x1	515	990	32	40	50
3	16	5	3.175	2.5x1	570	1130	34	40	54
4	20	4	2.381	2.5x1	415	850	40	41	59
5	20	5	3.175	2.5x1	620	1450	40	40	59
6	25	5	3.175	2.5x1	720	1830	43	40	67

訂購例： R 25-5-B1-FSBW-650-800-0.05
❶ ❷ ❸ ❹ ❺ ❻ ❼ ❽

❶ 螺紋方向：R:右旋, L:左旋(左旋無庫存，接單生產)
❷ 螺桿直徑(mm)
❸ 導程(mm)
❹ 螺帽循環卷數(卷x列)：**B1**:2.5x1, **C1**:3.5x1
❺ 螺帽型式：**FSBW**
❻ 螺紋長度(mm)
❼ 螺桿全長(mm)
❽ 精度等級：C7(℮300:0.05mm)
註：本產品可提升至精度等級C5級(℮300:0.018mm)
客戶如有需要請與本公司聯絡。

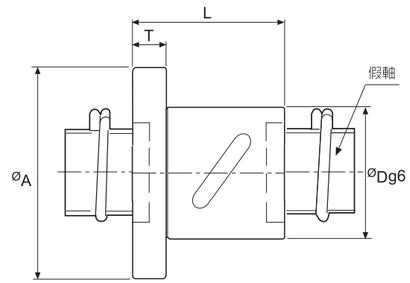

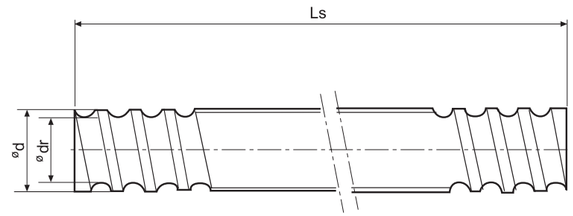

單位(unit)：**mm**

螺帽尺寸 蘭 T	蘭 W	蘭 H	螺絲孔 X	油孔 Q	剛性 Kgf/μm	螺帽編號	螺桿軸尺寸 螺桿根徑 dr	螺桿軸尺寸 標準螺桿長 Ls	螺桿軸尺寸 螺桿編號
10	40	37	4.5	M6x1P	15	FSBW1404-3.5P	12.00	500 1000	PS1404A
10	40	38	4.5	M6x1P	11	FSBW1405-2.5P	11.42	500 1000	PS1405A
10	44	40	4.5	M6x1P	13	FSBW1605-2.5P	13.42	500 1000	PS1605A
10	50	46	4.5	M6x1P	14	FSBW2004-2.5P	18.00	500 1000 1500	PS2004A
10	50	46	4.5	M6x1P	16	FSBW2005-2.5P	17.42	500 1000 1500	PS2005A
10	55	50	5.5	M6x1P	18	FSBW2505-2.5P	22.42	500 1000 1500	PS2505A